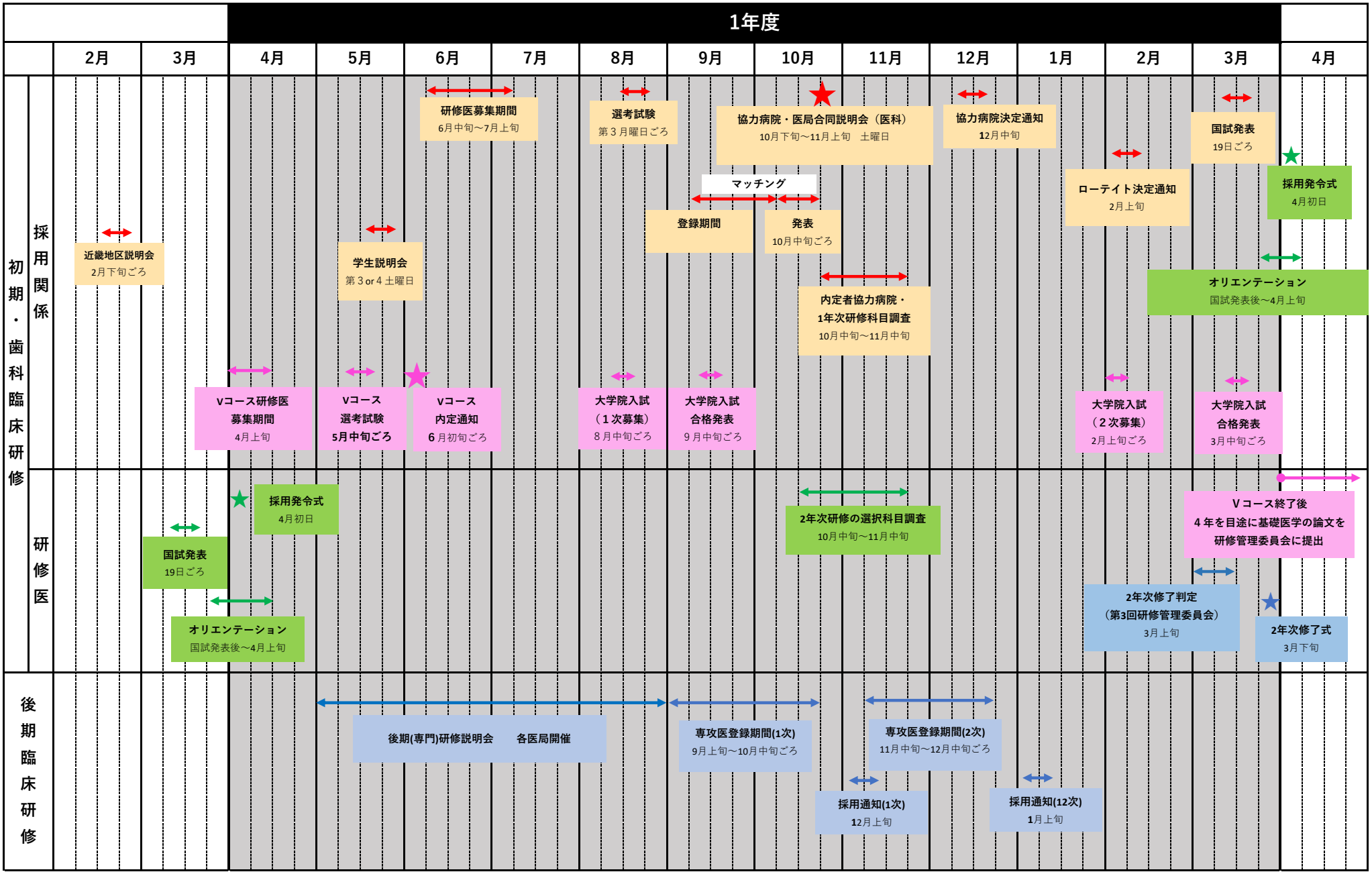
1年度
2月
3月
4月
5月
6月
7月
8月
9月
10月
11月
12月
1月
2月
3月
4月
初期・歯科臨床研修
採用関係
近畿地区説明会
2月下旬ごろ
研修医募集期間
6月中旬～7月上旬
選考試験
第３月曜日ごろ
協力病院・医局合同説明会（医科）
10月下旬～11月上旬　土曜日
協力病院決定通知
12月中旬
国試発表
19日ごろ
採用発令式
4月初日
ローテイト決定通知
2月上旬
マッチング
登録期間
発表
10月中旬ごろ
学生説明会
第３or４土曜日
内定者協力病院・
1年次研修科目調査
10月中旬～11月中旬
オリエンテーション
国試発表後～4月上旬
Vコース研修医
募集期間
4月上旬
Vコース
選考試験
5月中旬ごろ
Vコース
内定通知
６月初旬ごろ
大学院入試
（１次募集）
８月中旬ごろ
大学院入試
合格発表
９月中旬ごろ
大学院入試
（２次募集）
2月上旬ごろ
大学院入試
合格発表
3月中旬ごろ
研修医
採用発令式
4月初日
国試発表
19日ごろ
オリエンテーション
国試発表後～4月上旬
2年次研修の選択科目調査
10月中旬～11月中旬
Ｖコース終了後
４年を目途に基礎医学の論文を
研修管理委員会に提出
2年次修了判定
（第3回研修管理委員会）
3月上旬
2年次修了式
3月下旬
後期臨床研修
後期(専門)研修説明会　　各医局開催
専攻医登録期間(1次)
9月上旬～10月中旬ごろ
専攻医登録期間(2次)
11月中旬～12月中旬ごろ
採用通知(1次)
12月上旬
採用通知(12次)
1月上旬