

# 患者総合支援センター たより

## 〔特集〕 患者総合支援センター センター長・副センター長 のご紹介



患者総合支援センター長

角 俊幸

患者総合支援副センター長

上田 節子

### ■ 患者総合支援センター長・副センター長より

当院では、地域医療連携を推進し、患者さんとそのご家族の治療上の不安や悩み、療養生活の支援を円滑にするために2011年に当センターを設置しました。

今般、新型コロナウイルスの5類感染症移行後、約3年ぶりにface to faceの会で情報交換会を実施し、地域の先生方とも対面でお会いすることができました。

今後も、地域医療連携ネットワークや退院支援などを充実させ、広報誌やホームページ等で情報発信して参ります。

# 患者総合支援センターについて

患者さんとそのご家族の治療上の不安や悩みに対応するために当センターを設置しています。

## 地域医療連携室

予約件数 約1330件/月

地域医療機関(病院・開業医)の先生方と当院とのパイプ役として、患者さんの診察や検査のご依頼に必要な事務手続きを行い、予約調整をしています。

※当院の医療連携登録医の先生方は「地域連携ネットワーク」を利用することで、

【Web予約システム】 【診療記録閲覧システム】で人を介さず迅速に予約や診療情報提供書以上の情報を得ることができます。

## 【Web予約システム】

時間	予約枠	2/8(水)	2/9(木)	2/10(金)	2/11(土)	2/12(日)	2/13(月)	2/14(火)
09:15 ~ 10:30	初診 地域	999	999	999			999	999

1. 予約希望日をクリック  
(予約可能枠も確認可)

2. 必要な情報を登録

3. 診察申込書・予約表がその場でお渡しできます。  
(地域医療連携室へ診療情報提供書と一緒にFAX)

お問合せ先：大阪公立大学医学部附属病院

TEL：06-6645-2857 / FAX：06-6636-3539

※次月第37号Web予約システム特集をいたします。

## 入退院支援センター

対応件数 約1230件/月

入院される患者さんやそのご家族に、入院中から退院後までの治療・療養生活について、多職種で面談を行い、安心していただけるようにコーディネートいたします。

## 退院支援

患者さんの身体症状に応じて、医療ソーシャルワーカーと退院調整看護師が転院・退院のサポートをしています。また、患者さんからの経済的なご相談も受け付けています。

# 形成外科

形成外科は、身体に生じた組織の異常や変形、欠損等に対して、あらゆる手法や特殊な技術を駆使し、機能のみならず形態的にも正常に、より美しくすることでQOLの向上に貢献する診療科です。

皮膚良性腫瘍や傷跡の治療などの一般形成外科のほか、以下の分野に分かれて診療を行っております。

・ **再建外科：**

悪性腫瘍の治療や外傷などにより生じた変形や組織欠損に対して、自身の組織や人工材料を用いた再建手術を行います。

・ **顎顔面外科：**

顔面骨骨折などの外傷の他、顎変形症による顔面非対称や骨格性不正咬合に対する手術加療（骨切り術）を行います。

・ **先天異常：**

体表面に生じる各部位の先天異常に対応します。頭頸部・顔面領域のみならず、四肢・体幹に生じたものも対象となります。

・ **レーザー診療：**

主に先天的な色素異常症のうち、保険診療でのレーザー照射術が認められたもの（異所性蒙古斑、太田母斑、単純性血管腫など）の治療を行います。また乳児血管腫（莓状血管腫）の診療も行っています。

その他、リンパ浮腫外来、片頭痛外科外来などの専門外来も開設しております。

手術以外の方法を含め、最適な治療を提供できるように尽力いたします。お気軽にご紹介・ご相談ください。

乳児血管腫の治療



受け口の治療  
(下顎枝矢状分割術)

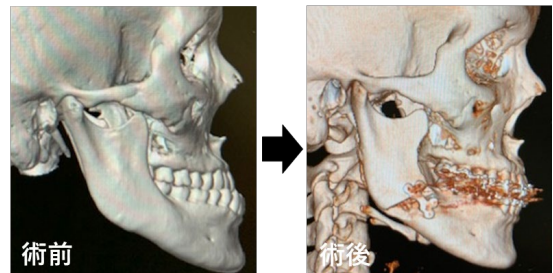

口唇裂の治療  
(口唇形成術+口輪筋再建術)

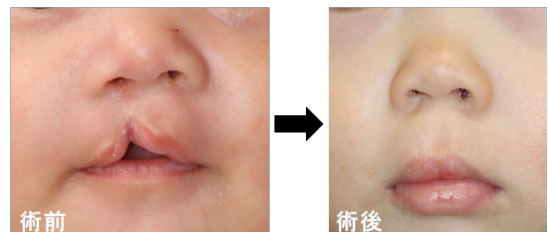

# 感染症内科

感染症内科では主に①慢性呼吸器感染症 ②性感染症  
③寄生虫感染症 ④コロナ後遺症の診療を行っています。

## ① 慢性呼吸器感染症

一般的に難治性といわれる非結核性抗酸菌症や慢性肺アスペルギルス症の最新の治療を行っています。

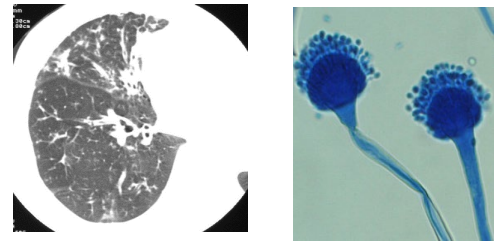

## ② 性感染症

最近増加傾向にある梅毒に対しては外来でペニシリンの筋肉注射を行っています。また他の併存する性感染症の治療も行っています。

## ③ 寄生虫感染症

「便から白い紐が出た」などの主訴で来られる条虫をはじめとした寄生虫が疑われる患者さんを診療しています。遺伝子検査による確定診断も行っています。



## ④ コロナ後遺症

コロナ罹患後の症状に悩まれている患者さんを後遺症外来のスペシャリストが診断・治療しています。

最善な治療を提供できるように尽力いたします。お気軽にご相談ください

# 次回予告



★ 診療科紹介 ★

当院の診療科をご紹介します。

歯科口腔外科

ゲノム診療科

## Face to Faceの会のご案内

令和5年11月25日（土）に開催します。

詳細については決まり次第、患者総合支援センターたよりにてご案内予定です。

### 地域医療連絡室

月曜日～金曜日 9:00～19:00

電話：06-6645-2877

**FAX：06-6646-6215**

**URL：**[https://www.hosp.omu.ac.jp/  
health\\_professionals/area/area.html](https://www.hosp.omu.ac.jp/health_professionals/area/area.html)

#### ご予約方法

『診察予約申込書（診療情報提供書）』をご作成のうえ、  
FAXにてお申し込みください。

医療連携登録医の方はWeb予約も可能です。

詳しくは、当院の地域医療連絡室のHPをご覧ください。

緊急性や専門医への内容確認の必要性を判断するため、  
診察予約申込書の「症状経過及び検査結果」記入欄や  
別添していただく診療情報提供書はできる限り  
詳しくご記載いただきますようよろしくお願いいたします。  
また、検査データなどがある場合は、一緒にFAXください。



〒545-8586

大阪府大阪市阿倍野区旭町1-5-7

大阪公立大学医学部附属病院

TEL : 06-6645-2121 (代表)

TEL : 06-6645-2857 (患者支援課)

**初診受付時間** : 8 : 45 ~ 10 : 30

**休診日** : 土曜日・日曜日・祝日・12/29~1/3

送り先の変更・データでの提供依頼等ございましたらお問い合わせください。