

大阪公立大学医学部附属病院

発行部署 : 患者支援課
 発行責任者 : 患者支援課長
 連絡先 : 06-6645-2857

患者総合支援センター たより

【特集】 切れ目ない安全と質の高い医療を

地域医療連携ネットワーク について

当院では「医療連携登録医」の先生方が、同意を得た患者さんの診療記録をインターネットを利用し閲覧できるようにする『地域医療連携ネットワーク』システムを導入しています。

このシステムを導入することで、医療連携登録医の先生方が患者さんの検査・画像・処方などの当院での診察記録を閲覧することができ、治療経過を把握することができます。

※ 現在 **108**施設 **136**名の先生にご利用いただいています！

同封の「申込書」をFAXいただき、当院発行のDVD-Rをご使用のPC端末に挿入するだけですぐに導入可能！ぜひご検討ください。



閲覧できる情報

- 病名・プロフィール・退院サマリ
- 看護サマリ・経過表・移動情報
- チーム医療・検体検査結果
- 細菌検査結果・放射線画像
- 生理検査レポート・内視鏡画像

各種オーダ情報

- 食事・診察予約・処方
- 注射・手術・透析・輸血
- 処置・指導料・栄養指導



2022/03/02(水)

依頼 処方オーダ (院外処方) 2022/03/02 版:01
 大阪公大 外来 呼吸器内科 発行者:テスト 医師01

- ウリアデキ錠20mg 3錠
 1回1錠(1日3錠)
 分3 毎食後 7日分
 【服用開始日:2022/03/02(水)】
- ジクロフェナクナトリウム坐剤25mg「JG」 1個
 痛い時 挿肛 5回分
 【服用開始日:2022/03/02(水)】
- テラコートリル軟膏 5g 5g
 むり薬 1日3回 患部の所
 【服用開始日:2022/03/02(水)】

結果	1期	2期	単位	コメント		
138	H	49	90	mg/dL		
200	L	565	405	mg/dL		
95	L	11.3	14.9	g/dL		
28.5	L	36.0	47.0	%		
88	H	85	93	g/L		
32.8	H	27.0	30.0	mg		
33.3		32.0	30.0	%		
32.9		18.0	34.0	mg/dL		
012		0	0.40	mg/dL		
7.8		6.6	8.1	g/dL		
3.8		3.5	5.0	mg/dL		
4.0		2.6	5.5	mg/dL		
10		8	20	mg/dL		
051		0.40	0.90	mg/dL		
171.33		60		mg/dL		
154	L	136	145	mmol/L		
4.4	L	3.6	4.8	mmol/L		
108		105	108	mmol/L		
05		0.2	1.0	mg/dL		
T-BIL		24	13	30	U/L	
AST		21	6	27	U/L	
ALT		21	6	27	U/L	
γ-GT		76	H	9	32	U/L
LDL-C		171	124	222	U/L	
T-CHO		144	130	220	mg/dL	
TG		85	50	150	mg/dL	
BS		84	73	109	mg/dL	

運用イメージ

医療連携登録医（かかりつけ医）

患者さんから「同意書」を取得します。

これにより、大阪公立大学医学部附属病院で診察した内容をかかりつけ医の先生が閲覧する許可を得ます。



大阪公立大学医学部附属病院

かかりつけ医の先生から紹介された患者さんの検査や診察を行います。

治療のためのお薬を処方します。



医療連携登録医（かかりつけ医）

大阪公立大学医学部附属病院での検査・診察結果を参考に診察が可能になります。

お薬も無駄なく処方することができます。

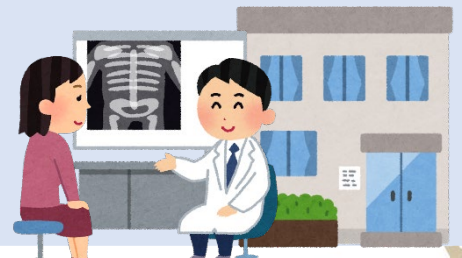

詳細リーフレットと申込書を同封しています。ぜひ導入をご検討ください。

「申込書」ご提出先・お問合せ先

大阪公立大学医学部附属病院 患者支援課

TEL : 06-6645-2857

FAX : 06-6636-3539

第49回 Face to Faceの会を開催しました



6月3日(土)に開催しました第49回 Face to Faceの会は、みなさまのご協力により盛況のまま無事終わることができました。改めて感謝申し上げます。

次回のFace to Faceの会は令和5年11月25日(土)16時～予定しております。今後ともみなさまのご意見をいただきながら良い運営を目指してまいります。何卒よろしくお願い申し上げます。



約3年ぶりに
情報交換会も行いました！

核医学科

業務紹介

- ・核医学専門医による専門性の高い核医学検査・診断や
全国でも有数の経験を持つ専門医による非密封放射線療法を行なっています。

当院で行っている主な核医学検査

- ・ FDG-PET/CT(悪性腫瘍の病期診断)
- ・ 脳血流シンチグラフィ(アルツハイマー型認知症の診断)
- ・ 脳ドーパミントランスポーターシンチグラフィ
(レビー小体型認知症・パーキンソン病の診断)
- ・ 骨シンチグラフィ(骨転移の診断など)
- ・ ガリウムシンチグラフィ(発熱源の検索など)
- ・ ソマトスタチン受容体シンチグラフィ(神経内分泌腫瘍の診断)
- ・ リンパ管シンチグラフィ(リンパ浮腫の診断)

その他にも、多くの検査を行っていますので、ご相談ください。

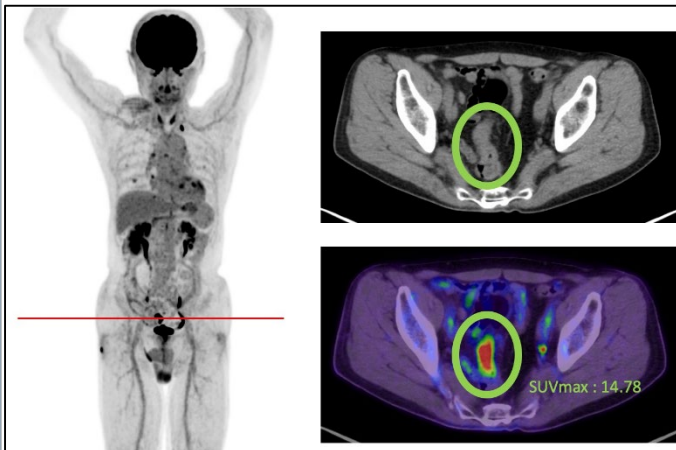

FDG-PET/CT (結腸癌)

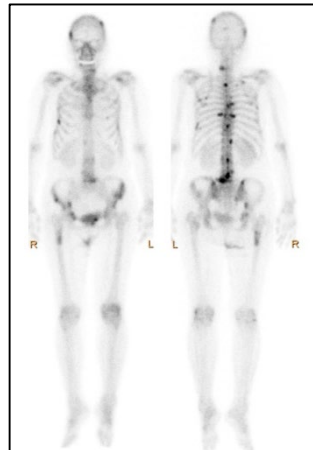

骨シンチ (多発骨転移)

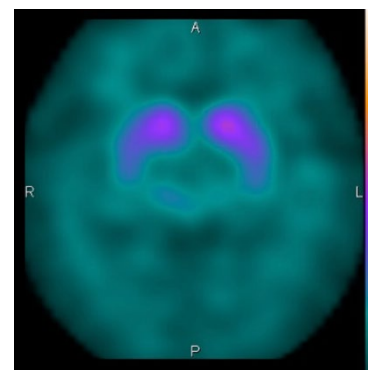

脳ドーパミントランス
ポーターシンチグラフィ
(レビー小体型認知症)

検査の依頼・相談の際は、下記にご連絡ください

月曜日～金曜日 9:30～16:00

電話:06-6645-2256

- * 保険適応外の場合は検査をお断りすることがあります。
- * 核医学検査の予約は地域医療連絡室では対応していません。
- * 非密封放射線療法の初診は地域医療連絡室にご連絡ください。

脳神経内科

主な取り組みを紹介します。

認知症疾患医療センター

- ・もの忘れ：正常加齢との鑑別
- ・アルツハイマー病の診断
- ・免許更新の判断
- ・異常行動についての家族相談
- ・心理士、MSWによる福祉相談
- ・地域医療との定期カンファ

難病診療拠点病院

- ・神経難病（パーキンソン病、脊髄小脳変性症、ALS）の診療
- ・小児科キャリアオーバー対応
- ・遺伝カウンセリング
- ・遺伝子検査や未診断疾患の遺伝子検索（IRUD研究）



脳卒中急性期治療

- ・脳梗塞急性期血栓溶解療法tPA治療
- ・血栓回収療法
- ・脳出血、くも膜下出血の急性期治療（脳外科と共同で）

脳卒中ホットライン：06-6645-3117
(24時間、365日対応します！)

次回予告



★ 診療科紹介 ★

当院の診療科をご紹介します。

形成外科

感染症内科

Face to Faceの会のご案内

令和5年11月25日（土）に開催します。

詳細については決まり次第、患者総合支援センターたよりにてご案内予定です。

地域医療連絡室

月曜日～金曜日 9:00～19:00

電話：06-6645-2877

FAX：06-6646-6215

URL：[https://www.hosp.omu.ac.jp/
health_professionals/area/area.html](https://www.hosp.omu.ac.jp/health_professionals/area/area.html)

ご予約方法

『診察予約申込書（診療情報提供書）』をご作成のうえ、
FAXにてお申し込みください。

医療連携登録医の方はWeb予約も可能です。

詳しくは、当院の地域医療連絡室のHPをご覧ください。

緊急性や専門医への内容確認の必要性を判断するため、
診察予約申込書の「症状経過及び検査結果」記入欄や
別添していただく診療情報提供書はできる限り
詳しくご記載いただきますようよろしくお願いいたします。
また、検査データなどがある場合は、一緒にFAXください。



〒545-8586

大阪府大阪市阿倍野区旭町1-5-7

大阪公立大学医学部附属病院

TEL : 06-6645-2121 (代表)

TEL : 06-6645-2857 (患者支援課)

初診受付時間 : 8 : 45 ~ 10 : 30

休診日 : 土曜日・日曜日・祝日・12/29~1/3

送り先の変更・データでの提供依頼等ございましたらお問い合わせください。