

患者総合支援センター

たより

〔特集〕 形成外科「顎顔面外科」のご紹介

顎、顔面に生じた先天的・後天的な異常に対し、手術治療を行っています！

『顎変形症手術』 不正咬合機能と整容の改善
顔面の歪みを手術的に治療することが、社会復帰の一助に

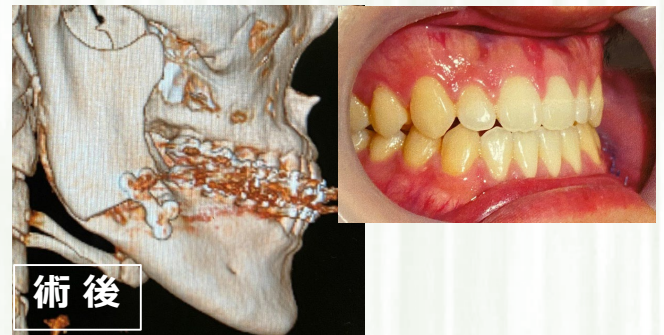
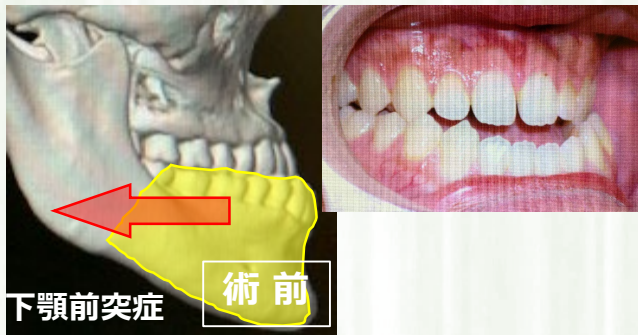
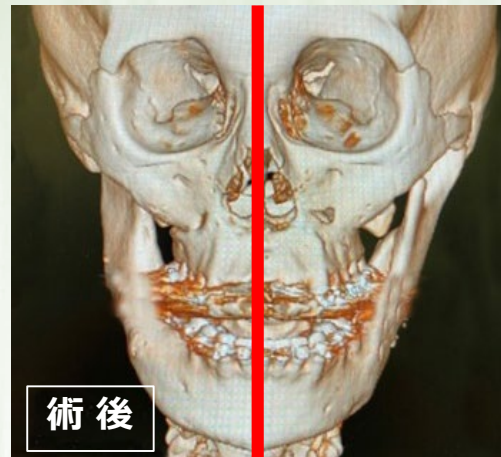
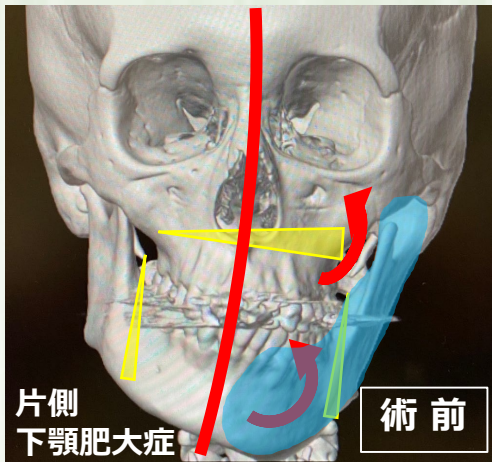

『顔面骨骨折』後の後遺症 表面の骨折後に生じた変形の治療



眼窩・頬骨形成(3D-プレート)

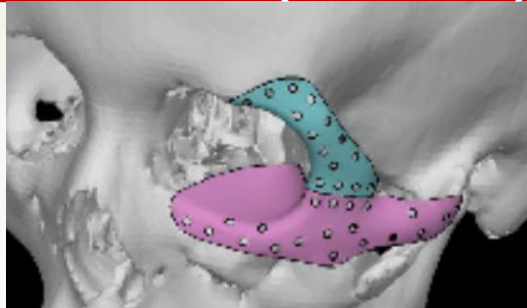

形成外科「顎顔面外科」のご紹介

顎顔面外科は、顔・顎の病気や変形に対する治療を行う分野です。

変形の原因には顔のケガ（大きな顔面骨骨折など）、

先天的・成長に伴う異常（口唇口蓋裂や顎変形症：咬み合わせ異常など）

や腫瘍切除後に生じた欠損などがあります。

今後、当院の形成外科ではこの領域に積極的に取り組み、

「顔」の形態異常治療を充実した診療領域にしていきたいと考えております。

形成外科 外来診察担当表

平日は毎日、担当医が外来をしております。

紹介状持参のうえご来院もしくは、地域医療連絡室を介してご予約をお願いいたします。

「リンパ浮腫外来」及び「レーザー外来」は完全予約制としておりますので、

地域医療連絡室を介してご予約をお願いいたします。

令和5年4月現在

月	火	水	木	金
諸富 公昭 顎顔面外科	元村 尚嗣 再建外科 皮膚悪性腫瘍	諸富 公昭 顎顔面外科	元村 尚嗣 再建外科 皮膚悪性腫瘍	藤川 平四朗 小児形成外科
藤川 平四朗 小児形成外科	前田 周作 一般形成外科	前田 周作 一般形成外科	藤井 奈穂 一般形成外科	小島 空翔 一般形成外科
姜 成樹 一般形成外科	松井 千明 一般形成外科	姜 成樹 一般形成外科	小島 空翔 一般形成外科	荒井 恵里佳 一般形成外科
	リンパ浮腫外来 第2・4週午後 完全予約制		レーザー外来 午後 完全予約制	

形成外科の特色

形成外科とは、身体に生じた組織の異常や変形、欠損、整容的問題に対して、主に外科的手技により、機能だけではなく形態的にもより正常に近づけることによって、肉体的・精神的苦痛を取り除き、QOLの向上に貢献する外科系基本診療科です。形成外科の治療対象は多岐にわたりますが、特に顔面は整容的・機能的に重要な構造物が集中しており、顔面を専門臓器として扱う外科とも言えます。創傷治癒も形成外科が専門とする領域の1つであり、形成外科が主体となって治療を行います。

対象疾患と治療方法

大阪公立大学医学部附属病院の形成外科では、

- ・皮膚、軟部悪性腫瘍の切除および再建
- ・良性腫瘍や母斑のレーザー治療や切除、および再建
- ・レーザー治療、悪性黒色腫など頭頸部癌や乳癌など腫瘍切除後の変形や機能障害に対する再建
- ・頭頸部がんや乳がんなどの術後整容・機能障害に対する再建（マイクロサージャリー）
- ・外傷（顔面骨骨折（陳旧例も含む）、熱傷など）の治療
- ・小児先天疾患（蓋裂・口唇裂、多合指・趾症など）
- ・難治性潰瘍・創傷の治療
- ・頭蓋顎顔面外科（クラニオフェイシャルサージャリー）などあらゆる形成外科疾患を治療しております。

主な対象疾患

顔面変形	顎変形症	腫瘍切除後の欠損
母斑	変形皮膚悪性腫瘍	皮膚良性腫瘍
顔面神経麻痺	顔面軟部組織損傷	眼球欠損、眼球瘻
熱傷	肥厚性瘢痕	顔面骨骨折
瘢痕拘縮	口唇口蓋裂	ケロイド
多合指（趾）症	先天性眼瞼下垂	小耳症
リンパ浮腫	難治性潰瘍	後天性眼瞼下垂

主な治療方法

顎変形症手術（骨切り術）	頸部再建	乳房再建
食道再建	腹壁再建	義眼床再建
有茎皮弁	局所皮弁	遊離皮弁
デブリードマン	植皮術	顔面骨骨折観血的整復術
耳介形成術	多合指（趾）症手術	口唇・口蓋形成術
リンパ節郭清	化学療法	皮膚悪性腫瘍切除術
瘢痕拘縮形成術	顔面神経麻痺に対する動的・静的再建	眼瞼下垂症手術
アレクサンドライトレーザー	色素レーザー	

泌尿器科 (腎臓移植)

**腫瘍学を含めた一般泌尿器科診療だけではなく、
腎不全診療もお任せください！！**

泌尿器科（腎臓移植）は腎尿路、副腎、男性生殖器（前立腺・精巣）等の悪性・良性疾患に対して治療を行う診療科です。

- ロボット支援下腹腔鏡手術、腹腔鏡手術を積極的に行っています。最新のダビンチXiサージカルシステムを常時2台体制で手術を行っており、**ロボット手術件数は大阪府下トップクラス**です。
- 治験を含めた抗がん剤治療や放射線治療も各種行っています。
- 腎移植は生体腎移植、献腎移植ともに行っており、**大阪府下においてトップクラスの症例数と高い生着率**を誇っています。また、ABO血液型不適合腎移植や既存抗体陽性腎移植といった免疫学的ハイリスクな腎移植にも積極的に取り組んでいます。
- 人工腎部では入院患者さんの透析療法、種々のアフェレシス治療、バスキュラーアクセスを含めた腎不全関連手術を多数行っています。
- 当施設は**腎移植、透析療法をハイレベルで実施**する我が国を代表する腎不全治療の拠点病院です。



**地域の先生方と連携を密にし、最適な治療を提供できるように
尽力いたします。どうぞお気軽にご相談ください。**



★ 診療科紹介 ★

当院の診療科をご紹介します。

眼科 神経精神科

地域医療連絡室

外来診察担当表を令和4年4月よりリニューアルいたしました。
同封しておりますので、お時間ございましたらご覧ください。

月曜日～金曜日 9:00～19:00

電話：06-6645-2877

FAX：06-6646-6215

URL：http://www.hosp.med.osaka-cu.ac.jp/health_professionals/area.shtml

ご予約方法

『診察予約申込書（診療情報提供書）』をご作成のうえ、
FAXにてお申し込みください。

医療連携登録医の方はWeb予約も可能です。

詳しくは、当院の地域医療連絡室のHPをご覧ください。

緊急性や専門医への内容確認の必要性を判断するため、
診察予約申込書の「症状経過及び検査結果」記入欄や
別添していただく診療情報提供書はできる限り
詳しくご記載いただきますようよろしくお願いいたします。
また、検査データなどがある場合は、一緒にFAXください。



〒545-8586

大阪府大阪市阿倍野区旭町1-5-7

大阪公立大学医学部附属病院

TEL : 06-6645-2121 (代表)

TEL : 06-6645-2857(患者支援課)

初診受付時間 : 8 : 45 ~ 10 : 30

休診日 : 土曜日・日曜日・祝日・12/29~1/3

送り先の変更・データでの提供依頼等ございましたらお問い合わせください。