

患者総合支援センター たより



発行部署: 患者支援課
発行責任者: 患者支援課長
連絡先: 06-6645-2857

〔特集〕

地域医療連携ネットワークの導入

ご紹介いただいた患者さんの診療記録を

ご自身の医療機関で閲覧することができます!

contents

P 2

地域医療連携ネットワーク
診療記録の閲覧について

P 3 P 4

診療科 TOPICS

糖尿病センター

脳神経外科



『申込書』や『リーフレット』も同封しております。ぜひ一度ご覧ください。

大阪公立大学医学部附属病院では「医療連携登録医」及び「関連病院」の先生が同意を得た患者さんの診療記録をインターネットを利用し、閲覧するシステムを導入します。

これにより先生方が患者さんの検査・処方・画像などの

大阪公立大学医学部附属病院の診療記録を閲覧することができ、

患者さんにより安全で質の高い医療を切れ目なく届けることができます。

閲覧できる情報

病名、プロフィール、退院サマリ、看護サマリ、経過表、
移動情報(入院・退院等)、チーム医療、検体検査結果、
細菌検査結果、放射線画像、生理検査レポート、内視鏡画像

『各種オーダ情報』

食事、診察予約、処方、注射、手術、透析、輸血、処置、指
導料、栄養指導

診療記録の閲覧イメージ

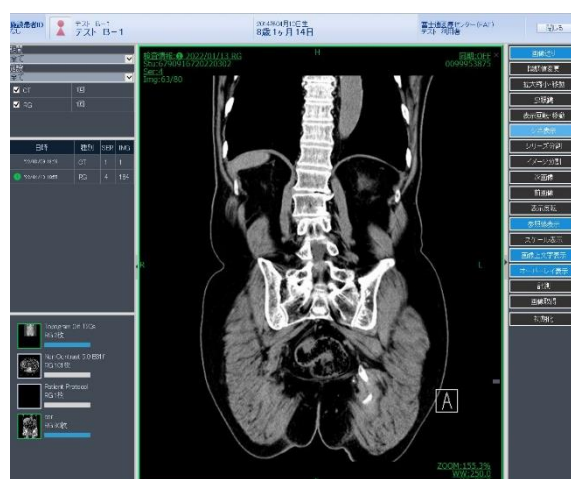
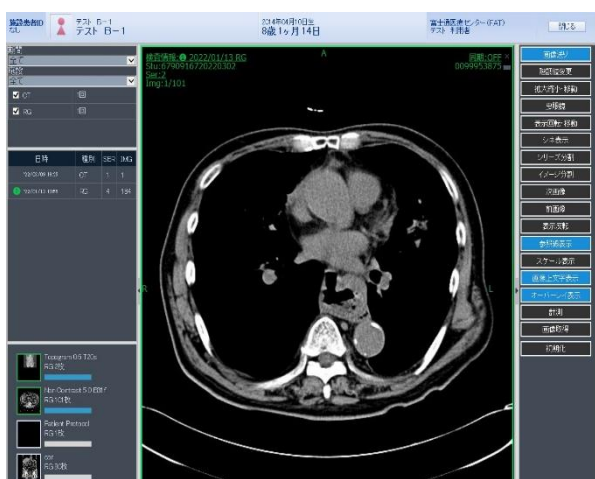

「申込書」提出先・お問い合わせ先

大阪公立大学医学部附属病院 患者支援課

FAX : 06-6646-3539

TEL : 06-6645-2857

病院HPや同封リーフレットにも詳細を記載しております。

下記リンクから「診療記録の閲覧」をクリックしてください。

ocu.jp/pPuz34

