

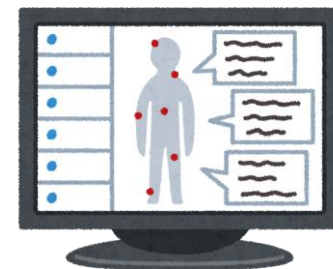



「医療連携登録医」の先生が同意を得た患者さんの  
診療記録を閲覧できるシステムを導入しました。



患者さんのメリット	閲覧できる情報	同意と撤回	個人情報の保護
<ul style="list-style-type: none"> <li><input checked="" type="checkbox"/> 大阪公立大学医学部附属病院での検査や治療情報が「医療連携登録医（かかりつけ医）」と共有されるので、検査や処方の重複を妨げるなど、安全で質の高い医療を切れ目なく受けることが可能です。</li> <li><input checked="" type="checkbox"/> 当システムを利用するにあたり、患者さんの費用負担はありません（無料）。</li> </ul>	<p>閲覧できる情報は以下のとおりです。</p> <div style="border: 2px solid red; padding: 5px; margin-bottom: 10px;"> <p>病名、プロフィール、退院サマリ、看護サマリ、経過表、移動情報（入院・退院等）、チーム医療、検体検査結果、細菌検査結果、放射線画像、生理検査レポート、内視鏡画像</p> </div> <div style="border: 2px solid red; padding: 5px;"> <p>『各種オーダ情報』 食事、診察予約、処方、注射、手術、透析、輸血、処置、指導料、栄養指導</p> </div> <p><small>※6ヵ月間診療記録にアクセスがない場合は自動的に公開が停止されます。</small></p>	<ul style="list-style-type: none"> <li><input checked="" type="checkbox"/> 「医療連携登録医」（かかりつけ医）による診療情報の閲覧が可能となるのは、同意を得られた患者さんのみです。患者さんから撤回の申し出があれば中止となります。</li> <li><input checked="" type="checkbox"/> 患者さんが「同意撤回書」を「医療連携登録医」（かかりつけ医）もしくは、大阪公立大学医学部附属病院に提出した場合、診療記録の閲覧が中止となります。</li> </ul>	<ul style="list-style-type: none"> <li><input checked="" type="checkbox"/> 患者さんの診療情報を閲覧できるのは、「医療連携登録医」（かかりつけ医）のみです。</li> <li><input checked="" type="checkbox"/> 当ネットワークはSSL-VPNという暗号化通信の方式で行っており、厳格に情報の保護をしています。</li> </ul>

# 地域医療情報連携ネットワーク 運用イメージ

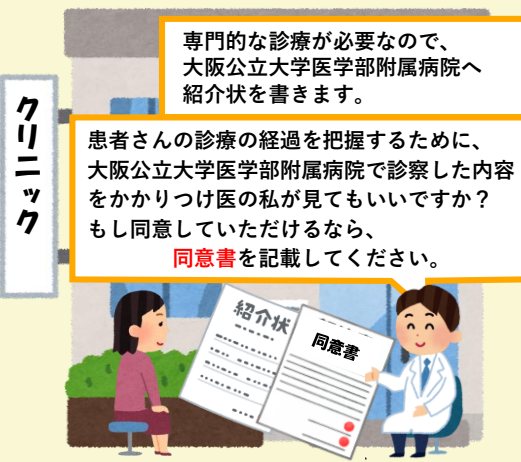
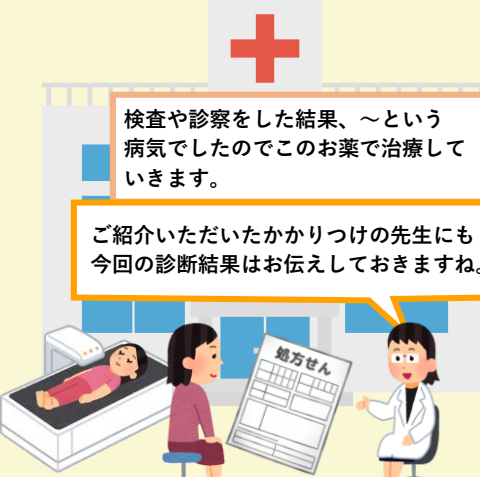
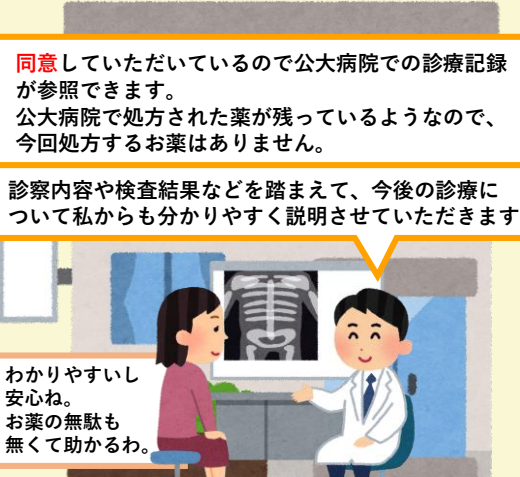
患者さん	医療連携登録医（かかりつけ医）	大阪公立大学医学部附属病院	医療連携登録医（かかりつけ医）
<p>最近、体調がわるいわ。かかりつけの先生に診てもらおうかしら。</p> 	<p>専門的な診療が必要なので、大阪公立大学医学部附属病院へ紹介状を書きます。</p> <p>患者さんの診療の経過を把握するために、大阪公立大学医学部附属病院で診察した内容をかかりつけ医の私が見てもいいですか？もし同意していただけるなら、<b>同意書</b>を記載してください。</p> <p>※患者さんが記入する必要がある箇所はご本人（ご家族）の同意があれば医師の代筆でも構いません。</p> 	<p>検査や診察をした結果、～という病気でしたのでこのお薬で治療していきます。</p> <p>ご紹介いただいたかかりつけの先生にも今回の診断結果はお伝えしておきますね。</p> <p>処方せん</p> 	<p>同意していただいているので公大病院での診療記録が参照できます。公大病院で処方された薬が残っているようなので、今回処方するお薬はありません。</p> <p>診療内容や検査結果などを踏まえて、今後の診療について私からも分かりやすく説明させていただきます。</p> <p>わかりやすいし安心ね。お薬の無駄も無くて助かるわ。</p> 

## システム上での閲覧イメージ

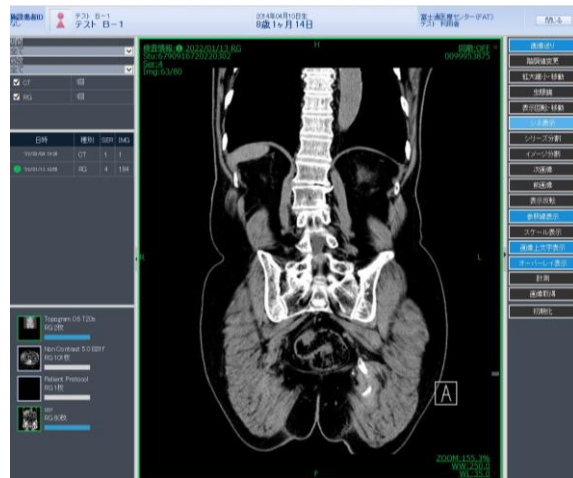
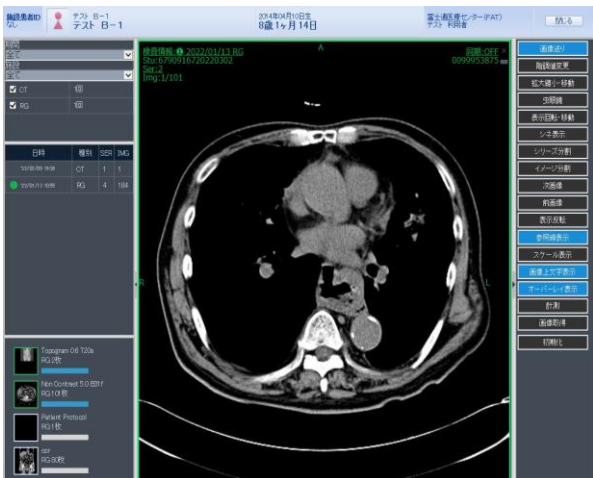

結果詳細

2022/03/24 15:42  
大阪公立大学医学部附属病院

項目名	結果	下限	上限	単位	コメント
血液検査					
WBC	131	H 43	80	#100/	
REC	290	L 395	465	#1000.	
Hb	9.5	L 11.3	14.9	g/dL	
Hk	28.5	L 36.0	47.0	%	
MDV	86	H 85	93	fL	
MDH	32.8	H 27.0	32.0	fL	
MD-C	33.3	32.0	36.0	%	
PLT	32.9	18.0	34.0	#1000.	
生化学検査					
CRP	0.12	0	0.40	mg/dL	
TP	7.8	6.6	8.1	g/dL	
ALB(BOP)	3.8	3.5	5.0	g/dL	
UA	4.0	2.6	5.5	mg/dL	
UN	10	8	20	mg/dL	
Cr	0.51	0.40	0.90	mg/dL	
sgFR	171.33	60		mL/min	
Na	134	L 136	145	mmol/L	
K	4.4	3.6	4.8	mmol/L	
Cl	101	101	108	mmol/L	
T-BIL	0.5	0.2	1.0	mg/dL	
AST	24	13	30	U/L	
ALT	21	6	27	U/L	
γ-GT	76	H 9	32	U/L	
LDJFC	171	124	222	U/L	
T-CHO	144	130	220	mg/dL	
TG	65	50	150	mg/dL	
ES	84	73	108	mg/dL	

富士通医療センター(FAT)  
テスト 利用者

2022/03/02(水)

依頼 処方オーダ (院外処方) 2022/03/02 版:01  
大阪公大 外来 呼吸器内科 発行者:テスト 医師01

1. クリアデック錠20mg  
1回1錠(1日3錠)  
分3 毎食後  
【服用開始日:2022/03/02(水)】 7日分

2. ジクロフェナクナトリウム坐剤25mg「JG」  
痛い時 挿肛  
【服用開始日:2022/03/02(水)】 5回分

3. テラ・コートリル軟膏 5g  
ぬり薬 1日3回 湿疹の所  
【服用開始日:2022/03/02(水)】 5g