

大阪公立大学医学部附属病院

2024年院内がん登録

2025年7月 国立がん研究センター提出データを利用した統計

提出対象

上皮内がんを含む全悪性新生物

髄膜・脳・脊髄(性状不詳、良性)

卵巣腫瘍(ICD-O-3.2の形態コード8440~8479の境界悪性)

ICD-O-3.2で悪性から性状不詳に変更されたものは登録対象

かつ

2024年1月1日~12月31日

に当院で新規診断および初診となった症例

診療情報管理担当

2024年 大阪公立大学医学部附属病院 がん診療連携拠点病院提出件数

数値10未満は<10で表示しています

2024年男女別・年齢階層別がん登録提出件数

年齢	男	女	総計
0～9歳	<10	<10	<10
10～19歳	<10	<10	12
20～29歳	21	46	67
30～39歳	29	103	132
40～49歳	86	217	303
50～59歳	255	402	657
60～69歳	419	376	795
70～79歳	797	508	1,305
80～89歳	392	266	658
90～99歳	17	33	50
100～歳	0	0	0
総計	2,028	1,959	3,987

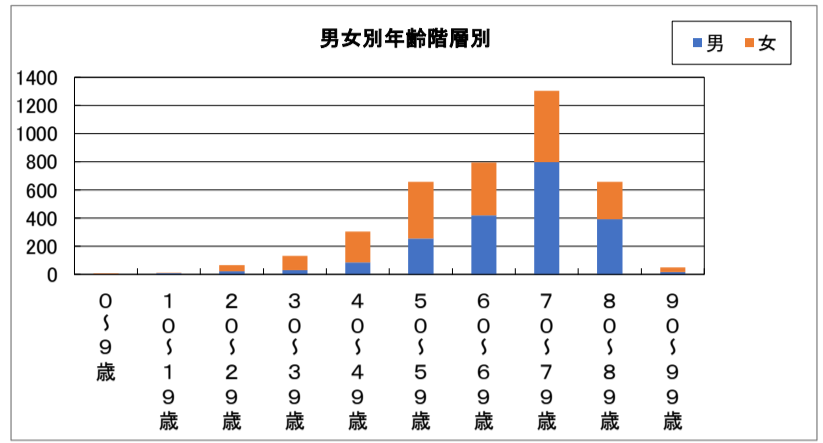

2020-2024年年齢階層別がん登録提出件数

年齢	2020	2021	2022	2023	2024
0～9歳	<10	<10	<10	<10	<10
10～19歳	<10	25	26	17	12
20～29歳	56	57	64	54	67
30～39歳	133	135	152	151	132
40～49歳	272	330	298	312	303
50～59歳	512	516	569	589	657
60～69歳	822	748	720	809	795
70～79歳	1,323	1,264	1,305	1,302	1,305
80～89歳	600	564	629	650	658
90～99歳	42	39	54	57	50
100～歳	0	0	0	<10	0
総計	3,775	3,684	3,818	3,946	3,987

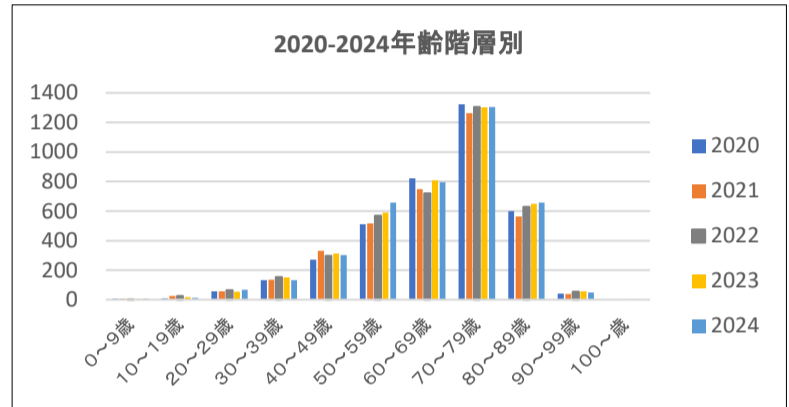

2024年男女別診療科別がん登録提出件数

診療科	男	女	総計
総合診療科	0	0	0
循環器内科	<10	<10	<10
呼吸器内科	136	50	186
膠原病・リウマチ内科	<10	<10	<10
生活習慣病・糖尿病センター	0	<10	<10
腎臓内科	<10	<10	<10
骨・内分泌内科	0	<10	<10
消化器内科	240	133	373
肝胆膵内科	65	40	105
血液内科	107	124	231
脳神経内科	0	<10	<10
小児科・新生児科	<10	<10	<10
神経精神科	0	0	0
皮膚科	84	61	145
放射線科	28	<10	36
放射線治療科	27	20	47
核医学科	43	76	119
消化器外科	256	124	380
乳腺外科	<10	466	469
肝胆膵外科	154	100	254
心臓血管外科	<10	<10	<10
呼吸器外科	136	103	239
脳神経外科	116	154	270
整形外科	32	35	67
泌尿器科(腎臓移植)	423	72	495
女性診療科(婦人科腫瘍)	0	285	285
女性診(産科・生殖内分泌・骨盤底)	<10	<10	<10
眼科	10	<10	19
耳鼻いんこう科	138	56	194
麻酔科・ペインクリニック科	<10	0	<10
形成外科	13	22	35
救命救急科	<10	<10	<10
歯科・口腔外科	0	<10	<10
総計	2,028	1,959	3,987

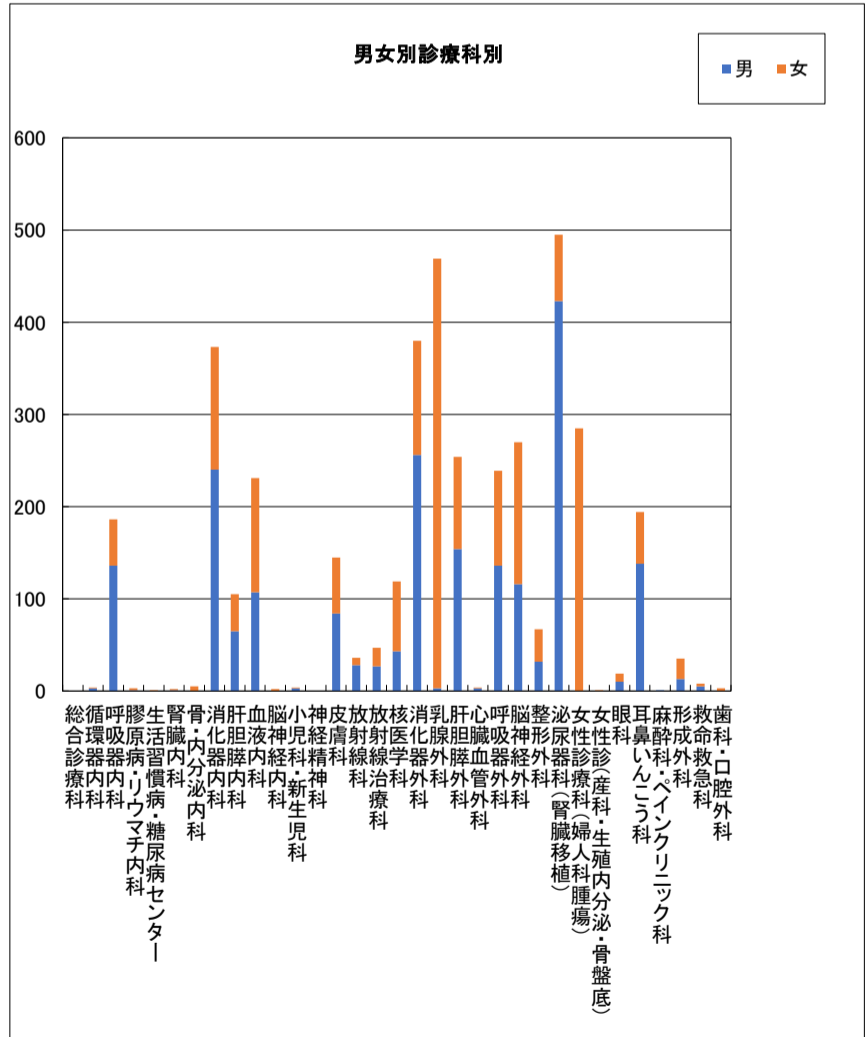

男女別がん登録提出件数推移

診断年	男	女	計
2020	2,091	1,684	3,775
2021	1,999	1,685	3,684
2022	1,990	1,828	3,818
2023	2,025	1,921	3,946
2024	2,028	1,959	3,987

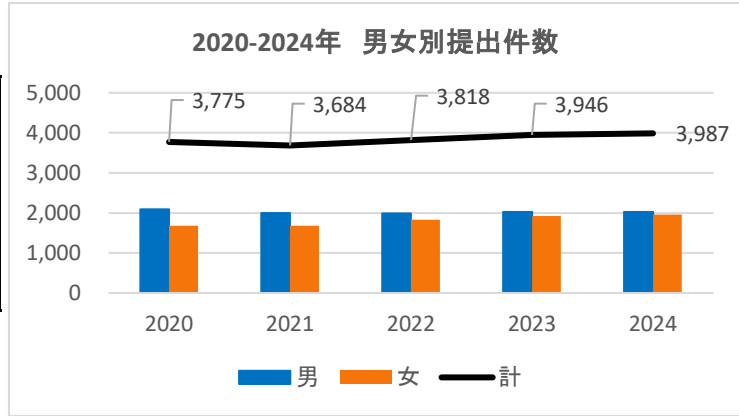

2024年来院経路別がん登録提出件数

来院経路	計
10 自主的受診	<10
20 他施設からの紹介	3,321
30 自施設での他疾患経過観察中	621
80 その他	27
99 不明	<10
総計	3,987

* その他は救急搬送・剖検等により発見された症例

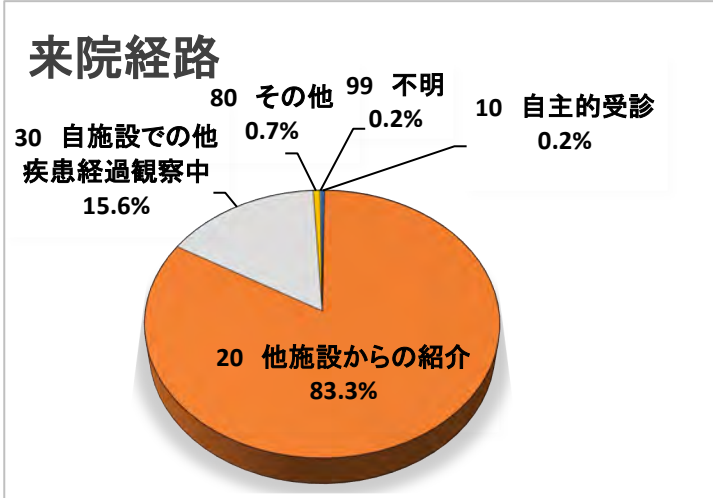

2024年発見経緯別がん登録提出件数

発見経緯	計
1 がん検診・健康診断・人間ドック	424
3 他疾患経過観察中の偶発発見	1,545
8 その他	1,764
9 不明	254
総計	3,987

* その他は自覚症状発見含む

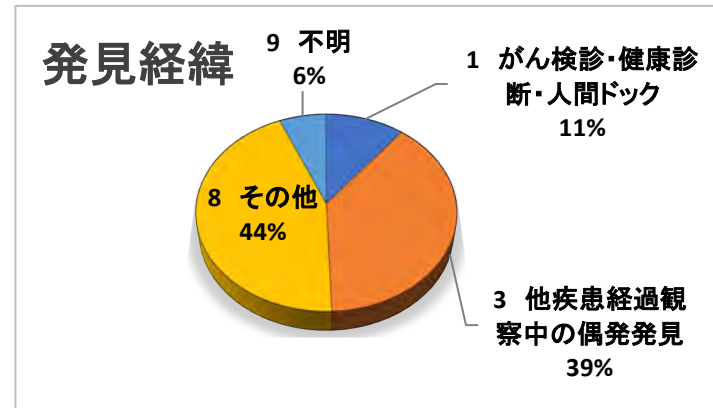

2024年主要5部位総合ステージ別初回治療件数(初回治療開始・継続症例)
(リンパ腫等を除く)

	0期	I期	II期	III期	IV期	不明	計
胃癌	<10	130	13	12	24	<10	182
結腸癌	44	50	31	23	23	<10	172
直腸癌	12	26	16	15	12	<10	82
乳癌	41	161	165	38	12	<10	418
肺小細胞癌	<10	<10	<10	<10	10	<10	22
非小細胞肺癌	11	162	23	46	62	0	293
肝細胞癌	<10	60	25	15	<10	0	102

UICC/TNM分類(第8版)術後病理学的ステージを第一優先とし、手術なし・術前治療が行われた場合は治療前ステージを用いてがんの治療開始時点での病期を示す指標として総合ステージを算出した

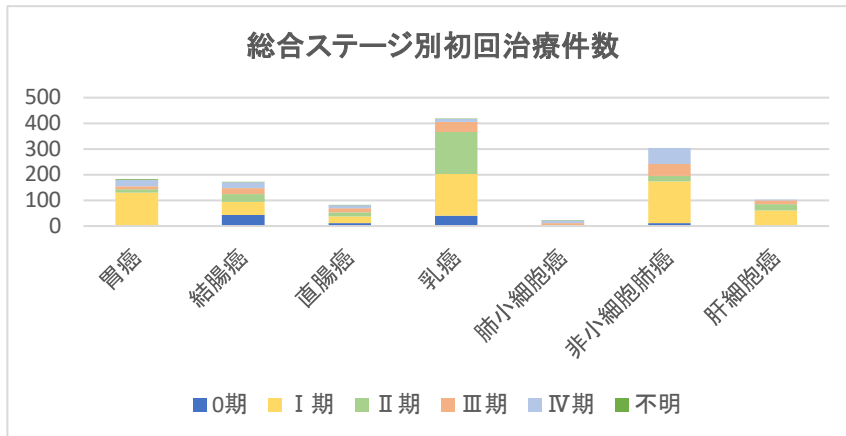

2020-2024年部位分類別がん登録提出件数

部位分類	2020年診断			2021年診断			2022年診断			2023年診断			2024年診断		
	男	女	計	男	女	計	男	女	計	男	女	計	男	女	計
肺	281	155	436	258	137	395	280	152	432	271	172	443	268	147	415
乳房	<10	301	304	<10	256	259	<10	332	335	<10	454	457	<10	512	516
大腸	165	107	272	178	115	293	190	142	332	196	146	342	211	127	338
胃	191	66	257	160	68	228	152	66	218	152	72	224	146	74	220
脳・中枢神経系	109	140	249	129	179	308	119	142	261	126	161	287	130	174	304
前立腺	219	0	219	213	0	213	201	0	201	220	0	220	217	0	217
食道	159	39	198	117	24	141	157	44	201	135	41	176	131	33	164
肝臓	132	57	189	125	53	178	121	41	162	90	53	143	123	35	158
悪性リンパ腫	77	91	168	80	73	153	75	109	184	82	80	162	80	89	169
子宮頸部	0	143	143	0	153	153	0	165	165	0	157	157	0	118	118
甲状腺	56	84	140	58	95	153	51	103	154	59	103	162	51	103	154
膵臓	80	60	140	65	83	148	70	67	137	84	66	150	72	84	156
腎	98	38	136	87	32	119	62	28	90	96	28	124	99	36	135
頭頸部	99	31	130	107	34	141	99	27	126	118	25	143	114	21	135
膀胱	90	23	113	88	18	106	76	18	94	70	19	89	103	18	121
皮膚(黒色腫を含む)	49	59	108	89	74	163	68	78	146	91	81	172	74	73	147
他の造血器腫瘍	63	32	95	59	36	95	57	34	91	42	29	71	34	28	62
白血病	51	37	88	43	22	65	50	27	77	47	25	72	27	31	58
子宮体部	0	74	74	0	80	80	0	90	90	0	87	87	0	98	98
胆嚢・胆管	33	19	52	39	19	58	49	18	67	35	25	60	34	22	56
卵巣	0	48	48	0	55	55	0	59	59	0	39	39	0	44	44
骨・軟部	31	16	47	19	14	33	21	13	34	17	<10	26	20	11	31
腎盂・尿管・尿道	32	<10	40	19	<10	27	18	19	37	21	<10	28	12	10	22
その他	73	56	129	63	57	120	71	54	125	70	42	112	78	71	149
計	2,091	1,684	3,775	1,999	1,685	3,684	1,990	1,828	3,818	2,025	1,921	3,946	2,028	1,959	3,987

*その他には小腸、胸腺、後腹膜、原発不明などが含まれます

2020-2024年部位分類別提出件数

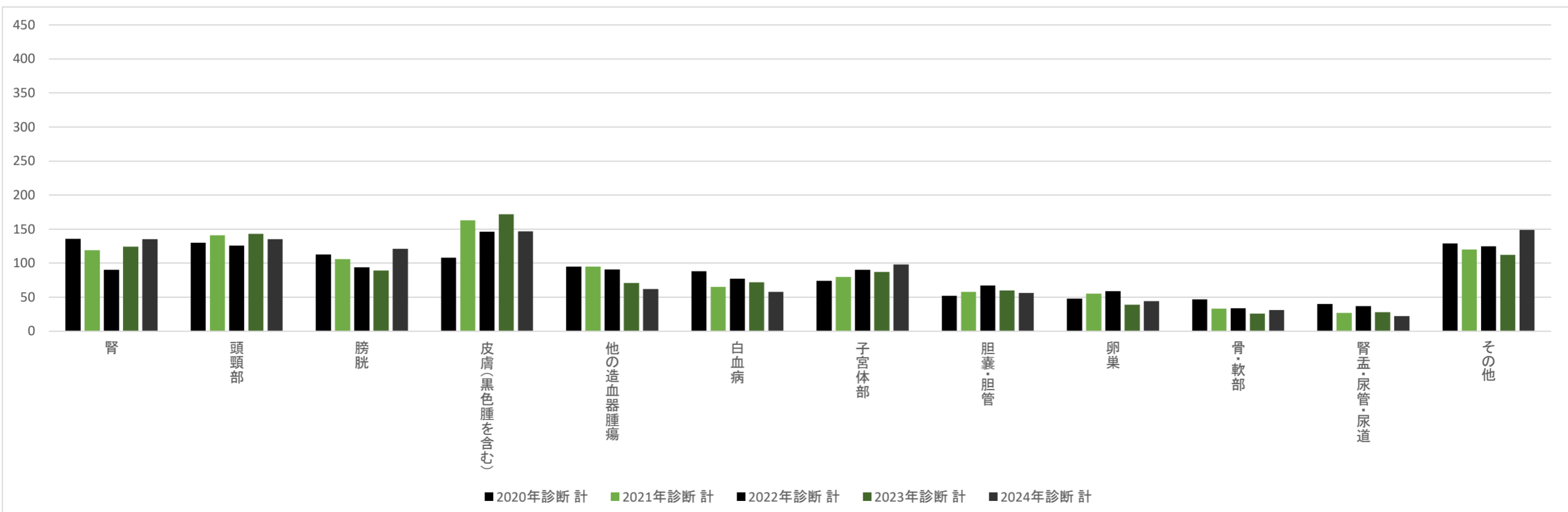
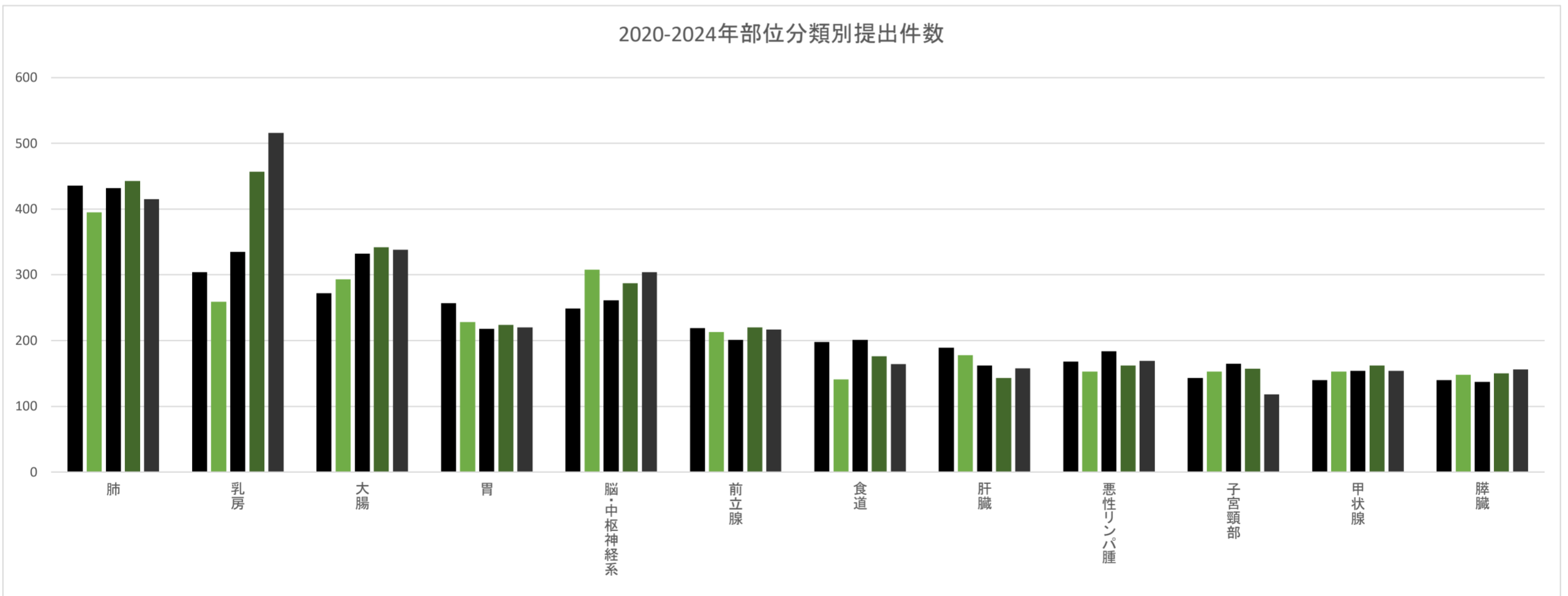

2024年男女別部位分類別提出件数

部位分類	男	女	計
肺	268	147	415
乳房	<10	512	516
大腸	211	127	338
胃	146	74	220
脳・中枢神経系	130	174	304
前立腺	217	0	217
食道	131	33	164
肝臓	123	35	158
悪性リンパ腫	80	89	169
子宮頸部	0	118	118
甲状腺	51	103	154
膵臓	72	84	156
腎	99	36	135
頭頸部	114	21	135
膀胱	103	18	121
皮膚(黒色腫を含む)	74	73	147
他の造血器腫瘍	34	28	62
白血病	27	31	58
子宮体部	0	98	98
胆嚢・胆管	34	22	56
卵巣	0	44	44
骨・軟部	20	11	31
腎盂・尿管・尿道	12	10	22
その他	78	71	149

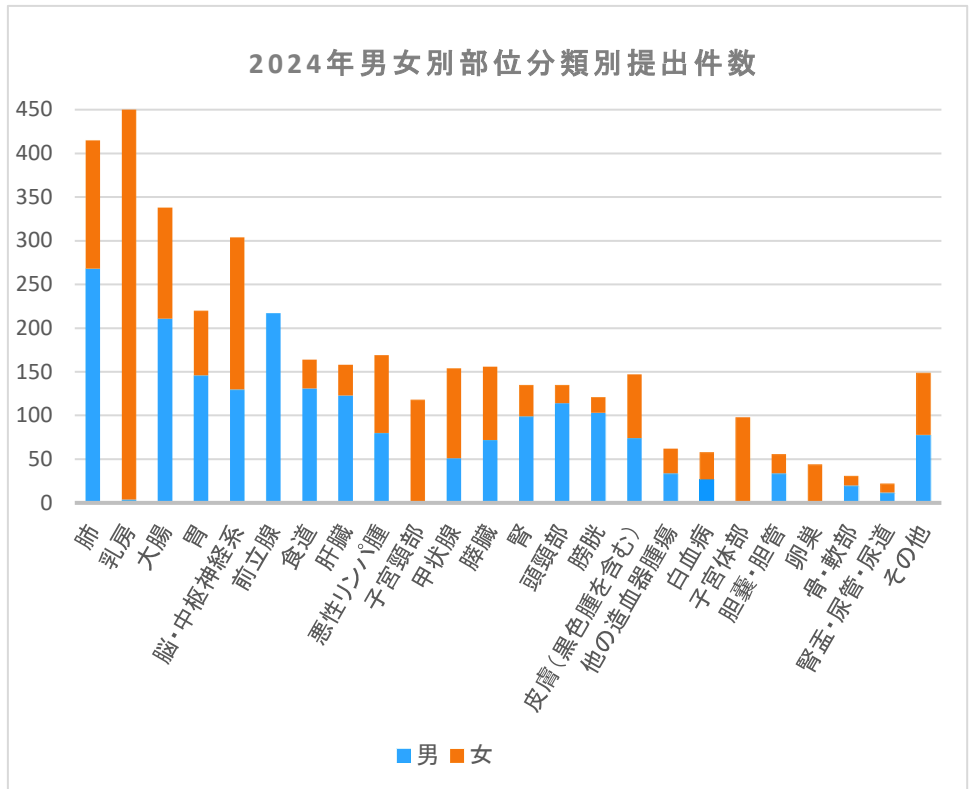

男性

順位	部位分類	件数
1	肺	268
2	前立腺	217
3	大腸	211
4	胃	146
5	食道	131
6	脳・中枢神経系	130
7	肝臓	123
8	頭頸部	114
9	膀胱	103
10	腎	99

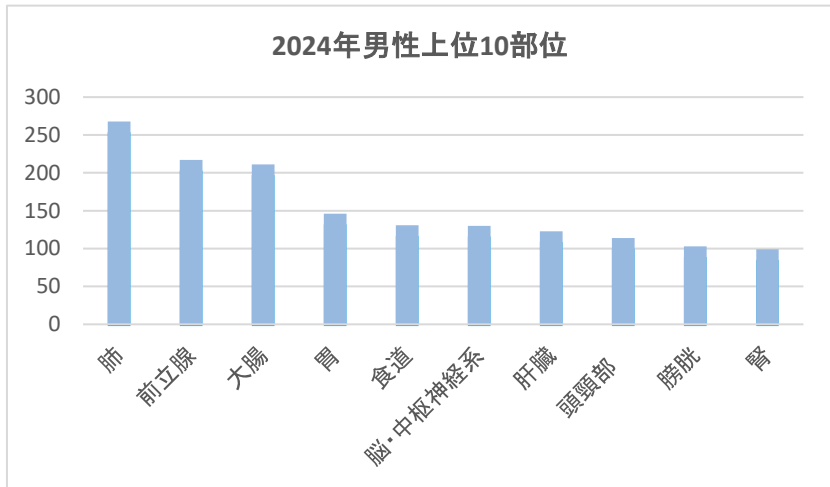

女性

順位	部位分類	件数
1	乳房	512
2	脳・中枢神経系	174
3	肺	147
4	大腸	127
5	子宮頸部	118
6	甲状腺	103
7	子宮体部	98
8	悪性リンパ腫	89
9	膵臓	84
10	胃	74

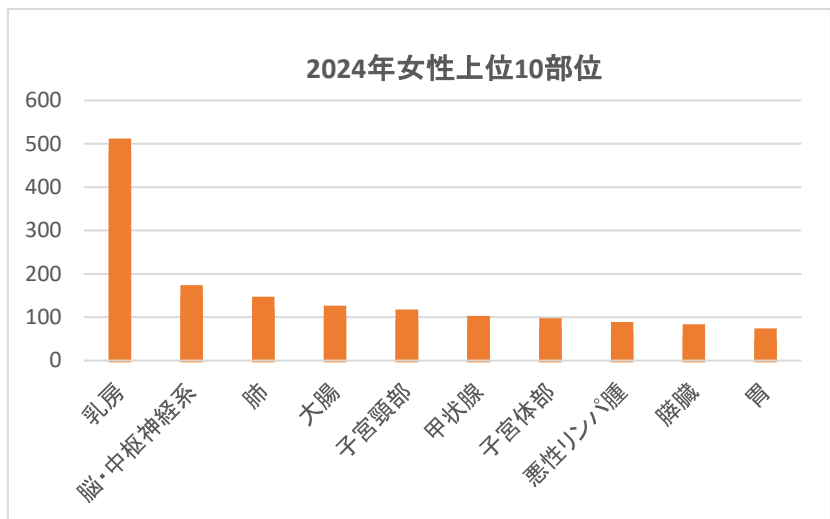

2024年診断主要5部位治療件数

(各部位リンパ腫等は除く 経過観察のみは除く)

対象症例: 当院で治療開始・治療継続症例のみ(治療件数≠)

胃癌(対象症例:182症例)

	治療件数
内視鏡的治療	98
化学療法	44
腹腔鏡手術	49
開腹手術	12
放射線治療	<10

結腸癌(対象症例:172症例)

	治療件数
腹腔鏡手術	104
内視鏡的治療	57
化学療法	37
開腹手術	<10
放射線治療	<10

非小細胞肺癌(対象症例:304症例)

	治療件数
胸腔鏡手術	186
化学療法	118
放射線治療	57
開胸手術	11

直腸癌(対象症例:82症例)

	治療件数
腹腔鏡手術	48
化学療法	29
内視鏡的治療	17
放射線治療	<10
開腹手術	<10

小細胞肺癌(対象症例:22症例)

	治療件数
化学療法	21
放射線治療	11
胸腔鏡手術	<10
開胸手術	<10

肝細胞癌(対象症例:102症例)

	治療件数
化学療法(肝動脈化学塞栓療法含む)	50
腹腔鏡手術	37
開腹手術	<10
その他治療(TAE,MWA,PEIT等)	<10
放射線治療	<10

乳癌(対象症例:418症例)

	治療件数
手術	339
内分泌治療	230
放射線治療	160
化学療法	148
焼灼療法(ラジオ波等)	34

2024年診断上位部位治療件数

(各部位リンパ腫等は除く 経過観察のみは除く)

対象症例: 当院で治療開始・治療継続症例のみ(治療件数≠)

脳・中枢神経系(対象症例:235症例)

	治療件数
開頭手術	111
鏡視下手術	31
放射線治療	34
化学療法	31
内分泌療法	<10

前立腺癌(対象症例:179症例)

	治療件数
内分泌療法	84
腹腔鏡手術	70
放射線治療	53
化学療法	12

食道癌(対象症例:144症例)

	治療件数
内視鏡的治療	58
化学療法	71
鏡視下手術	48
放射線治療	29
開胸・開腹手術	<10

膵臓癌(対象症例:118症例)

	治療件数
化学療法	104
開胸・開腹手術	39
鏡視下手術	17
放射線治療	<10

※内分泌癌含まず

甲状腺癌(対象症例:106症例)

	治療件数
放射線治療	82
切開手術	22
鏡視下手術	<10

皮膚(黒色腫を含む)(対象症例:139症例)

	治療件数
切開手術	130
化学療法	<10
放射線治療	<10